ACCESO INALÁMBRICO A INTERNET PARA PACIENTES Y VISITANTES

Con el fin de satisfacer mejor las necesidades de nuestros pacientes y visitantes, el Hospital Women & Infants ahora les ofrece acceso inalámbrico a Internet en casi todas las áreas del hospital.

WOMEN & INFANTS HOSPITAL
OF RHODE ISLAND

UN HOSPITAL DE
CARE NEW ENGLAND

UN CENTRO NACIONAL DE
EXCELENCIA EN SERVICIOS DE
SALUD PARA LA MUJER

AFILIADO CON FACULTAD DE
MEDICINA BROWN

101 DUDLEY STREET
PROVIDENCE
RHODE ISLAND 02905-3200
(401) 274-1122, EXT. 2963
www.womenandinfants.org

Women & Infants'

2/07

WOMEN & INFANTS HOSPITAL
OF RHODE ISLAND

UN HOSPITAL DE CARE NEW ENGLAND

UN CENTRO NACIONAL DE EXCELENCIA
EN SERVICIOS DE SALUD PARA LA MUJER

AFILIADO CON FACULTAD DE MEDICINA BROWN

ACCESO INALÁMBRICO A INTERNET PARA PACIENTES Y VISITANTES

Women & Infants'

INSTRUCCIONES PARA ESTABLECER CONEXIÓN CON EL SERVICIO DE INTERNET

A continuación proporcionamos instrucciones para tener acceso al Servicio de Internet Inalámbrico de Women & Infants para Pacientes y Visitantes. El propósito de estas instrucciones es ayudar a establecer conexión con la red de "Sólo Internet." Las instrucciones son bastante genéricas, pero es posible que algunas de ellas o las capturas de pantalla varíen según el tipo de computadora portátil (laptop) o aparato de conexión inalámbrica.

Paso 1: Cuando encienda su computadora portátil y pueda ver la pantalla principal (desktop), busque el ícono de señal inalámbrica en la barra de estado, en el extremo inferior de la pantalla.

Una vez que encuentre este ícono, coloque el puntero del ratón (mouse) sobre el ícono y manténgalo ahí hasta que aparezca en pantalla el siguiente cuadro que muestra el estado de la conexión.

La identificación de servicio inalámbrico establecido (SSID) debe ser "cneguest". La señal (Signal) debe ser "very good" (muy buena) o "excellent" (excelente), para óptima conexión. El estado (Status) debe ser "connected" (conectado).

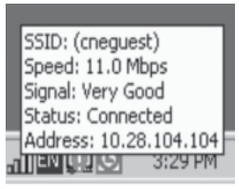

Paso 2: Una vez

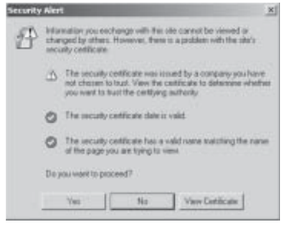

establecida la conexión con el Servicio de Internet Inalámbrico de Women & Infants para Pacientes y Visitantes, usted podrá iniciar su navegador (por ejemplo, Internet Explorer o Firefox) para comenzar a utilizar el Internet. En la parte inferior de la pantalla del navegador verá el siguiente cuadro, donde deberá pulsar sobre "Yes" (sí) para aceptar el certificado de seguridad y poder continuar.

AVISO: Los usuarios de Internet Explorer 7.0 verán la siguiente pantalla. En este caso, se debe pulsar sobre "Continue to this website" para seguir utilizando el Internet.

Paso 3: Cuando acepte el certificado de seguridad, aparecerán en pantalla los "Términos y Condiciones" (Terms and Conditions). Léalos y si los acepta, pulse sobre el botón "I accept" que se encuentra hacia el extremo inferior de la pantalla. Después de pulsar este botón, será dirigido a la página principal de Care New England y podrá empezar a navegar, teniendo acceso a sitios y recursos en internet.

Si usted elige no aceptar los términos y condiciones, no podrá tener acceso a internet a través de la red inalámbrica de Women & Infants.

PREGUNTAS COMUNES

P: ¿Qué tipo de computadora portátil o aparato necesito para establecer conexión con el Servicio de Internet Inalámbrico de Women & Infants para Pacientes y Visitantes?

R: No hay requisitos específicos en cuanto a marca o tipo, pero el aparato debe ser compatible con el estándar de transmisión inalámbrica 802.11b. Los aparatos de conexión inalámbrica tienen capacidad para frecuencia 802.11a, 802.11b, 802.11g, o para una combinación de las tres. Los aparatos que sólo tienen capacidad para las frecuencias 802.11a y/o 802.11g no pueden conectarse con el Servicio de Internet Inalámbrico de Women & Infants para Pacientes y Visitantes.

P: ¿En qué sitios del hospital está disponible el acceso inalámbrico?

R: El acceso inalámbrico a Internet está disponible en todo el hospital, incluyendo en las habitaciones de los pacientes, área de recepción principal y cafetería.

P: ¿Cómo establezco conexión con el Servicio de Internet Inalámbrico de Women & Infants para Pacientes y Visitantes?

R: Vea a "Instrucciones Para Establecer Conexión con el Servicio de Internet."

P: ¿A qué tendré acceso cuando establezca la conexión?

R: Usted tendrá acceso a cualquier sitio en Internet. El Hospital Women & Infants bloquea el acceso a ciertos sitios calificados como inapropiados según estándares del hospital. En nuestro hospital hay mucho trajín y las áreas públicas son concurridas, por lo que apreciaremos que tenga la consideración de visitar solamente sitios en Internet apropiados cuando use nuestra red.

P: ¿Puedo usar un conector de pared para tener acceso a Internet?

R: No. En el hospital sólo le ofrecemos acceso inalámbrico.

P: ¿Con quién debo comunicarme si tengo problemas de conexión con el Servicio de Internet Inalámbrico de Women & Infants para Pacientes y Visitantes?

R: Desafortunadamente, el Hospital Women & Infants no brinda apoyo técnico ni resuelve problemas de equipos que no son propiedad del hospital. Este servicio se ofrece tal cual es y no hay garantías en cuanto al desempeño o capacidad de conexión con la red inalámbrica.

P: ¿Vigilan mi actividad en Internet?

R: No. El Hospital Women & Infants no vigila la actividad en su red de Internet inalámbrico para pacientes y visitantes.

P: ¿El Hospital Women & Infants presta computadoras portátiles a pacientes y visitantes?

R: No. Women & Infants no presta computadoras portátiles. Hay varios quioscos en el hospital que los pacientes y visitantes pueden usar si no tienen sus propias computadoras portátiles. Estos quioscos están ubicados en la Sala de Recursos para la Familia (Área de Recepción Principal en el piso número 1), en la cafetería (piso 0) y en el Jardín de Sanación (piso 4).